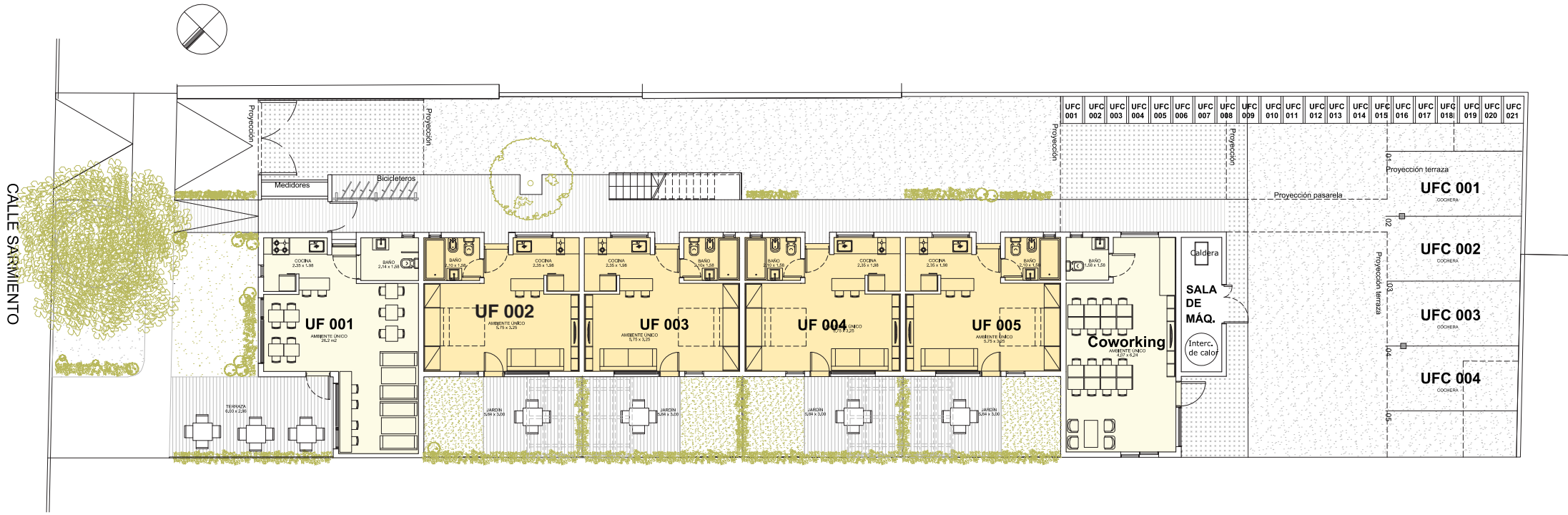

PLANTA BAJA

EGP / ARQS

ALAMO ALTO
DESARROLLADORA

www.alamosdelrio.com
sar.alamosdelrio@gmail.com

ALAMOS DEL RÍO
Naturalmente Urbano

Sarmiento 269. San Martín de los Andes
Neuquén. República Argentina